

Beitrittserklärung

Hiermit trete ich dem LandFrauenverein Sittensen von 1948 e.V. bei.

Name: _____ Vorname: _____

¹ Geburtsdatum: _____

Straße und Hausnr. : _____

PLZ, Wohnort, Ortsteil: _____

Telefon: _____ Mobil: _____

E-Mail: _____

¹ Beruflich tätig in der Landwirtschaft: ja nein

SEPA - Einzugsermächtigung der Beitragszahlung laut Satzung. Jahresbeitrag z. Zt. 25,00 € / jährlich

Gläubiger-ID: DE _____

Bank/Sparkasse: _____

IBAN: DE ____ - ____ - ____ - ____ - ____ - ____

Kontoinhaber*in: _____

Ich ermächtige den LandFrauenverein Sittensen von 1948 e.V., Zahlungen von meinem Konto mittels Lastschrift einzuziehen. Zugleich weise ich mein Kreditinstitut an, die vom LandFrauenverein _____ auf mein Konto gezogenen Lastschriften einzulösen.

Hinweis: Ich kann innerhalb von acht Wochen, beginnend mit dem Belastungsdatum, die Erstattung des belasteten Betrages verlangen. Es gelten dabei die mit meinem Kreditinstitut vereinbarten Bedingungen. Die Mandatsreferenznummer entspricht der Mitgliedsnummer und kann dem Verwendungszweck im Kontoauszug entnommen werden.

Ort/Datum: _____ Unterschrift: _____

Ein Austritt aus dem LandFrauenverein kann nur schriftlich zum Jahresende erfolgen.

Einverständniserklärung

Erklärung gegenüber dem LandFrauenverein _____ zur
Nutzung meiner persönlichen Daten:

Ich bin mit der elektronischen Verarbeitung meiner Daten im Rahmen des Vereinszwecks einverstanden. Ich willige ein, dass der Verein Fotos, auf denen ich abgebildet bin, auf vereins- bzw. verbandseigenen Internetseiten veröffentlichen darf. Die Satzung des Vereins erkenne ich an.

Datum Ort Unterschrift

Das Vereinsmitglied trifft die Entscheidung zur Nutzung der persönlichen Daten freiwillig und kann seine Einwilligung jederzeit gegenüber dem Vereinsvorstand widerrufen.

¹ Angabe freiwilligIch möchte informiert werden
per

-
- WhatsApp
-
-
- E-Mail

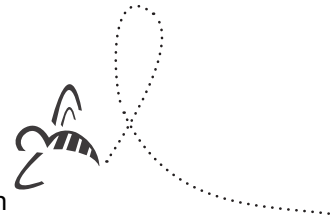
LANDFRAUEN
BEWEGEN!Hier zählt das
WIR!